

Anschluß von Pos. 1201/2 an Pos. 1301

Grundriss

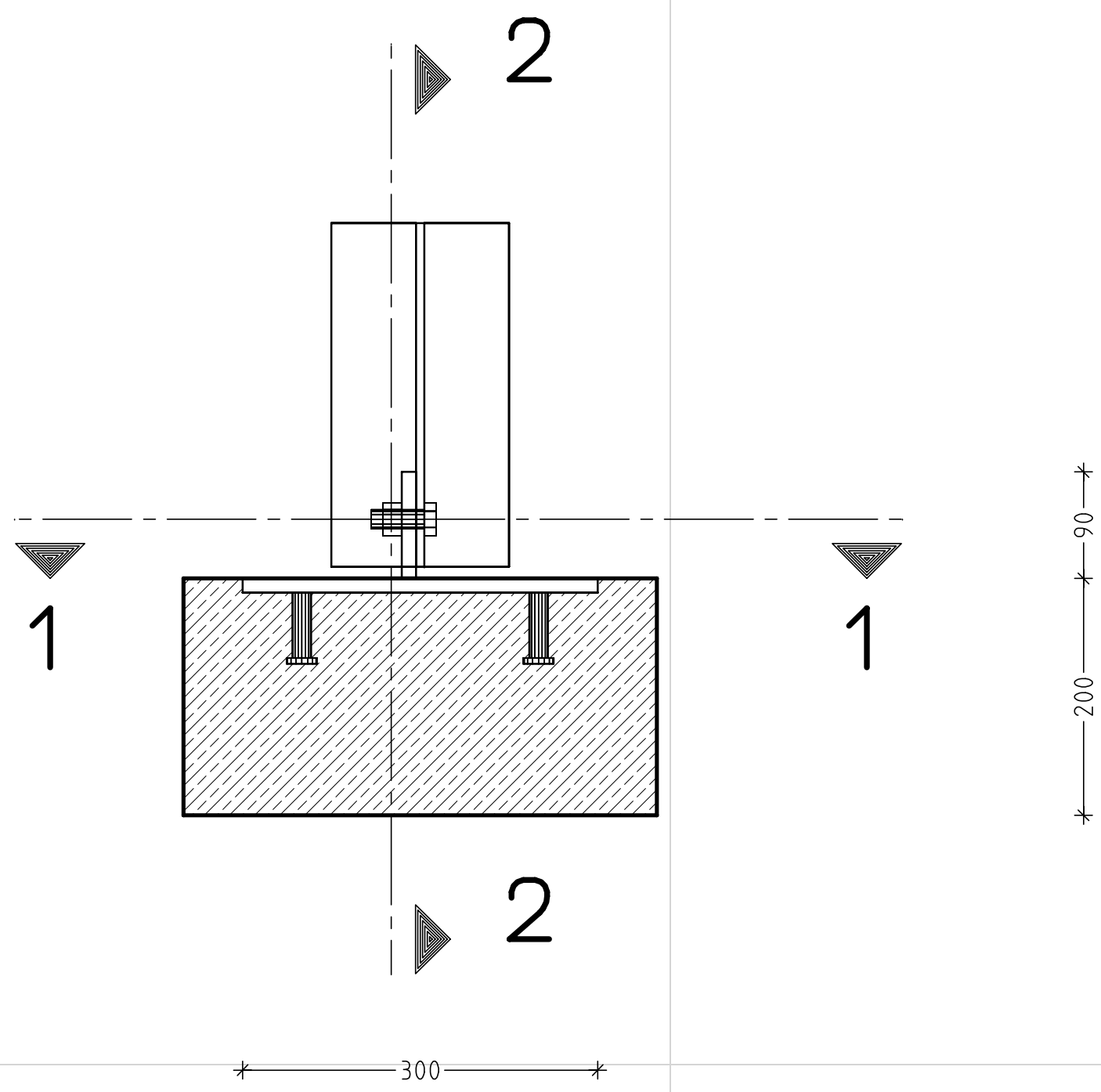

Schnitt 1-1

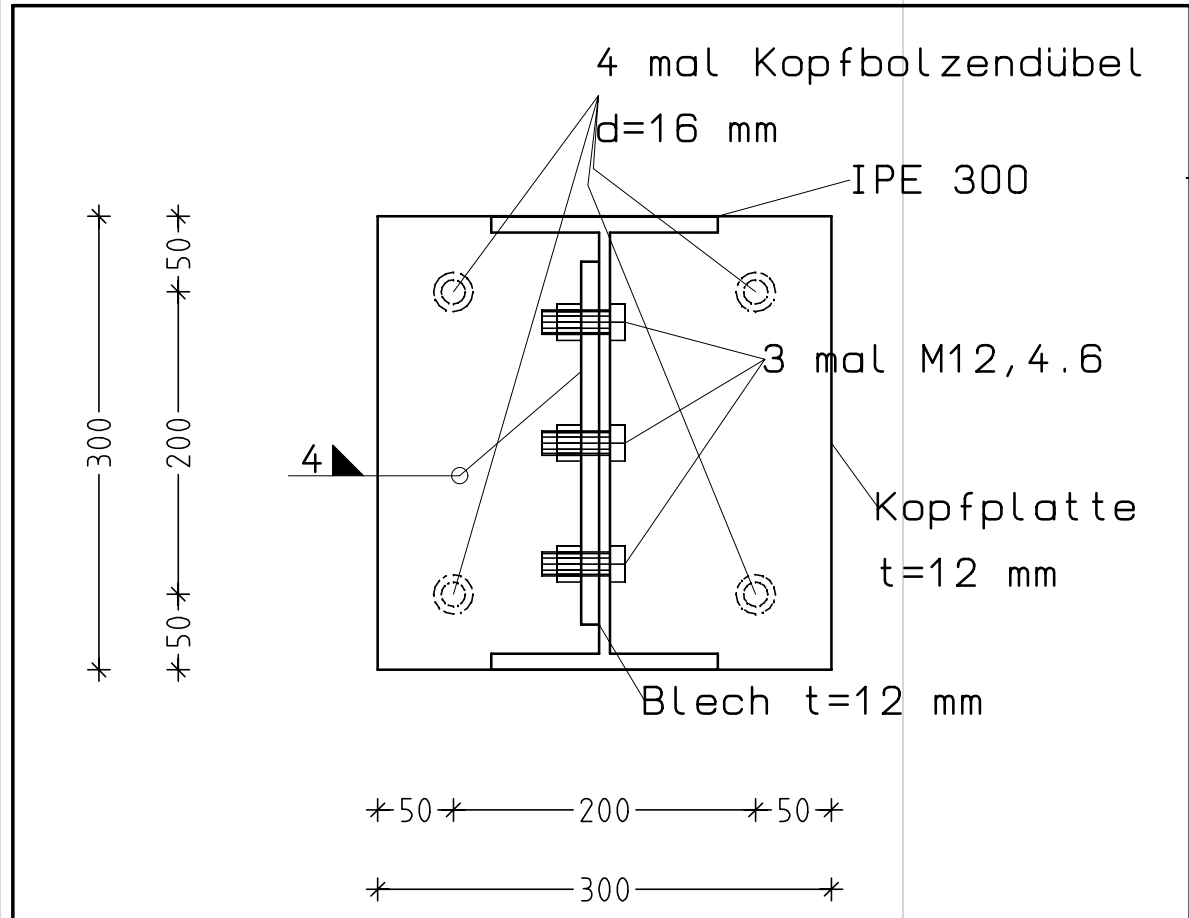

Schnitt 2-2

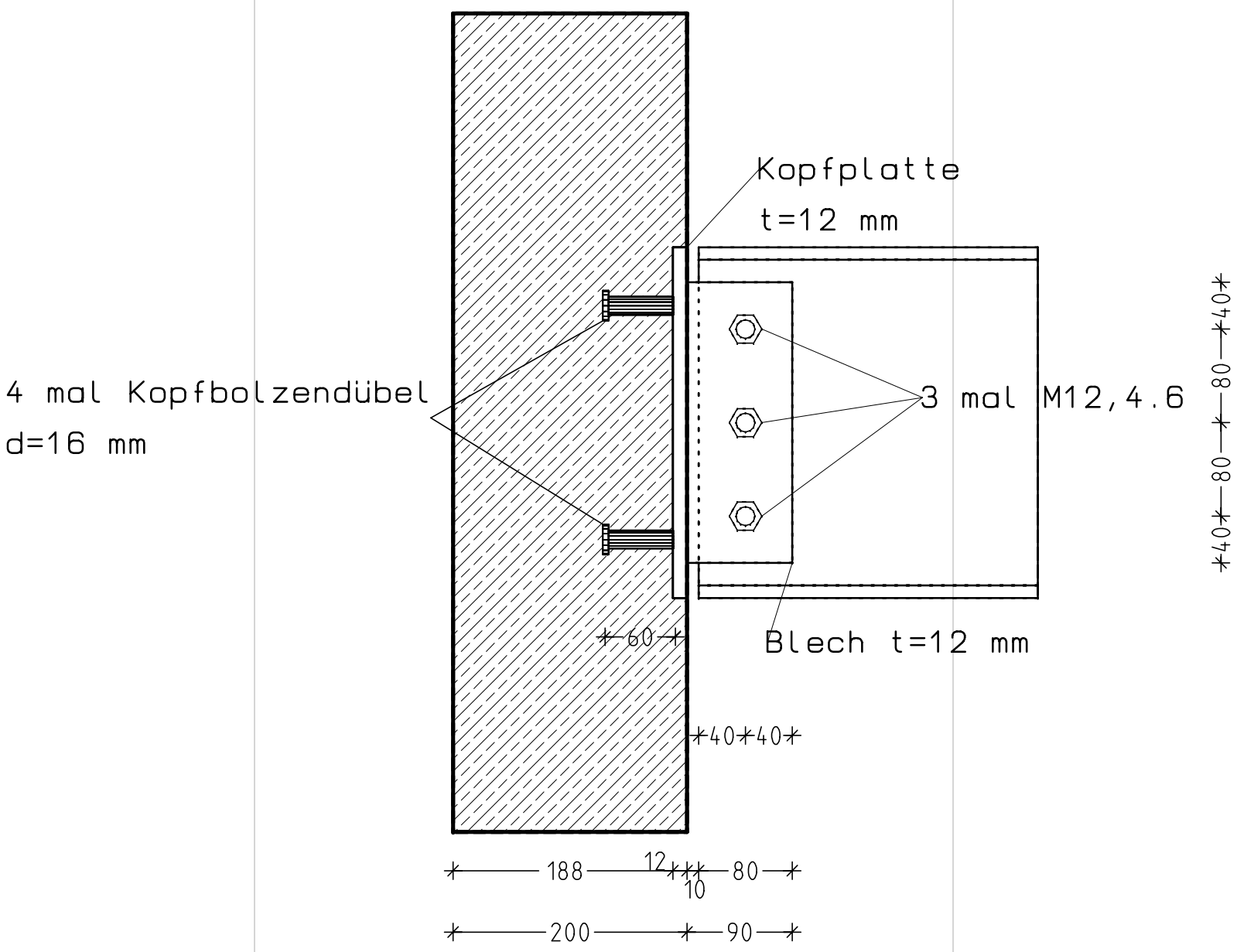

Baustoffe: Beton: C30/37 ; Stahl: BSt500 S/M, ST 37-2

Bewehrungsplan Pos 5101, Einzelfundament

M = 1:10 BD = 5 cm

GRUNDRISS

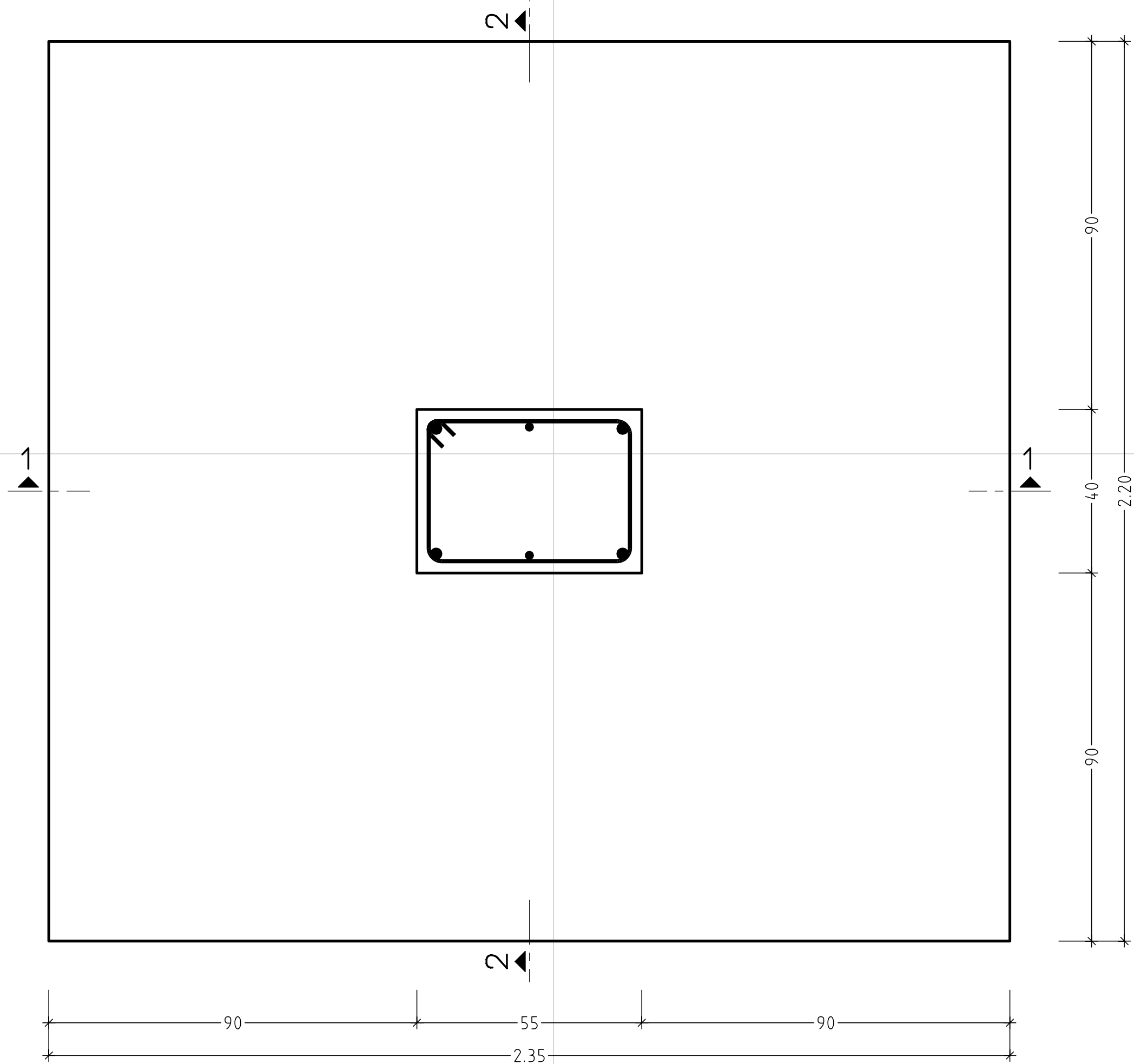

SCHNITT 1-1

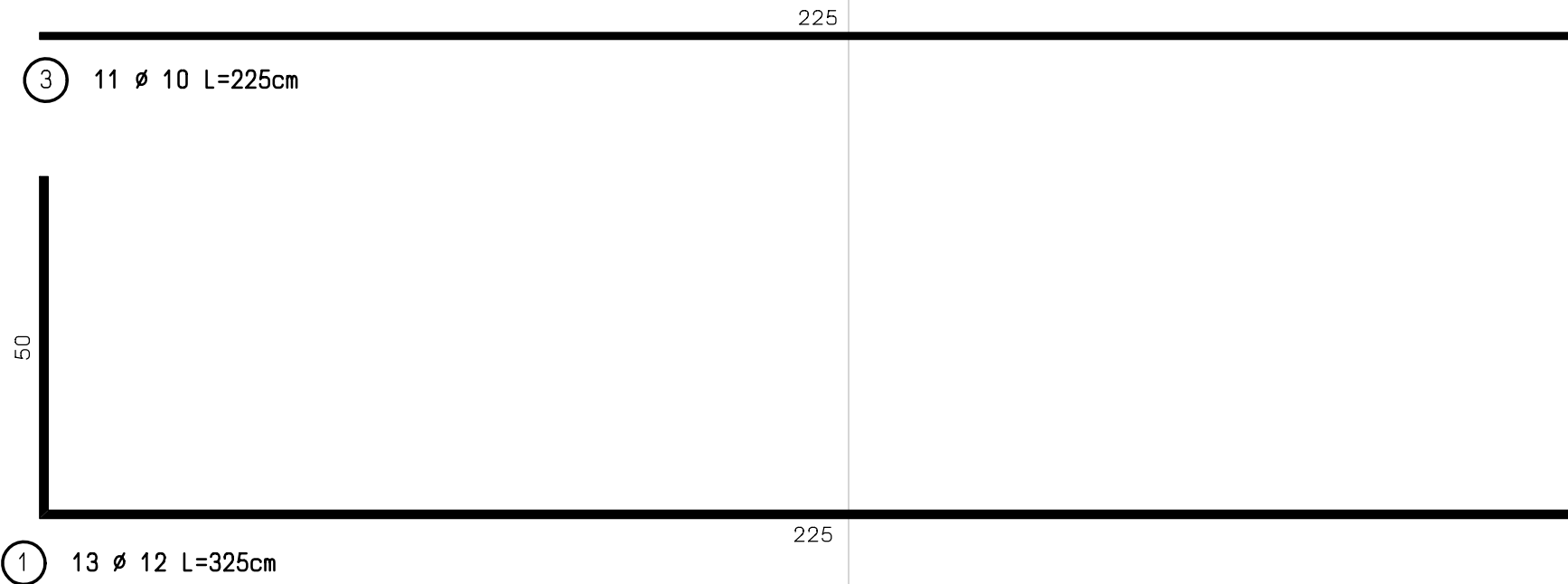
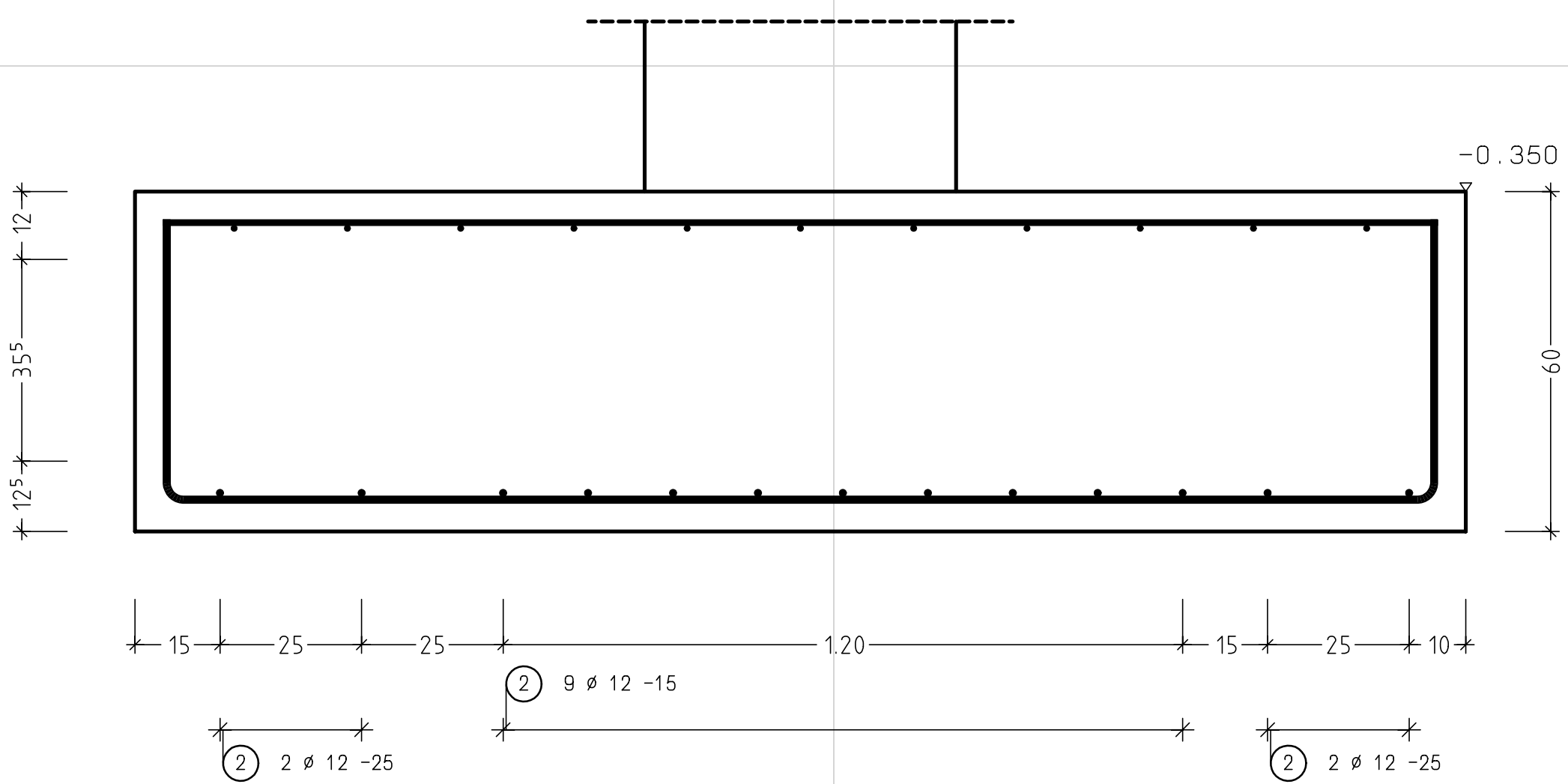
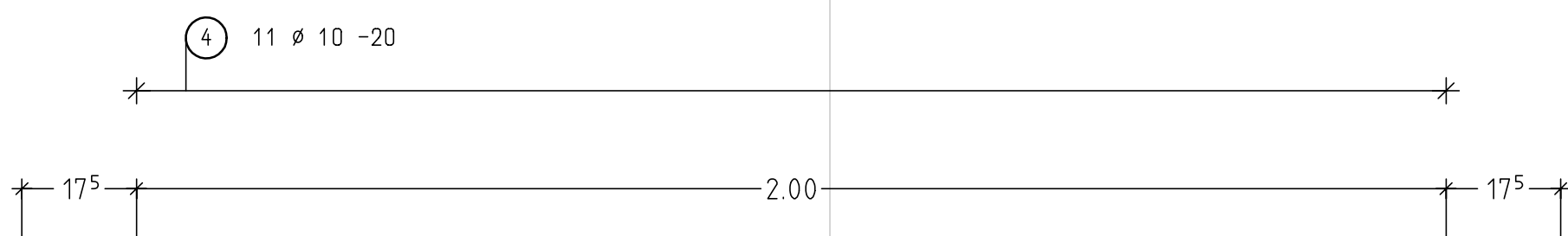

SCHNITT 2-2

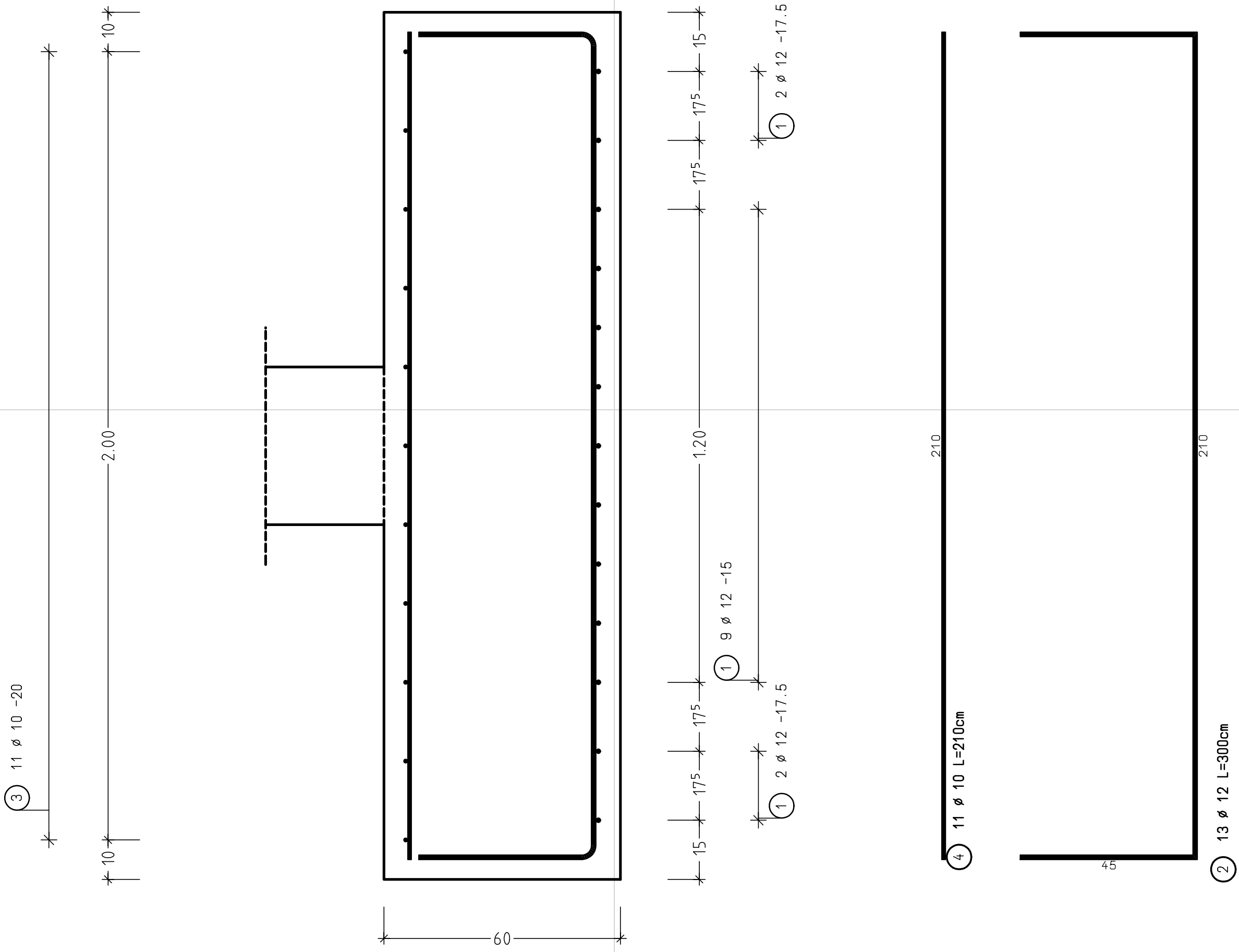

Plan-Inhalt:

Anschluß von Pos. 1201/2 an Pos. 1301

Bewehrungsplan Pos. 5501 Einzelfundament

P2  
98  
99

Projekt

Objekt: Feuerwehr- und Rettungszentrum  
Ort: Bochum-Mitte, Ecke Bessemer Str./ Baarestr.  
Bauherr: Stadt Bochum  
Stand: Ausführungsplanung  
Für: 3. Teilaufgabe für B2er  
Betreuer: Frau Brune Lehrstuhl für Stahlbau

Datum: 02.07.1999  
Blatt-Nr.: 04  
Alexander Bruns, Matr.-Nr. 00061308